

## LE CALENDRIER AUTOMNE 2024



Du 6 au 8/11/24

Drouot - Ecole  
maternelle St  
Exupéry  
rue d'Anjou



Du 18 au 20/09/24

Place Franklin



Du 25 au 27/09/24

Box Briand



Du 9 au 11/10/24

Coteaux  
16 Rue Pierre Loti,  
68200 Mulhouse (Parvis  
de l'école maternelle  
Plein Ciel)



Du 20 au 22/11/24

Fonderie - parvis UHA



Du 28/11 au 01/12/2024

Porte Jeune  
28/11/24 de 10h à 16h :  
opération 15aine du diabète

29/11/2024 de 9h à 17h avec  
mammographie

30/11 et 01/12 de 10h à 16h :  
pour TOUS



Du 16 au 18/10/24

Brustlein  
61 rue de Pfasatt  
Devant l'espace  
Solidarité Doller- CeA



Du 23 au 25/10/24

Place Vauban

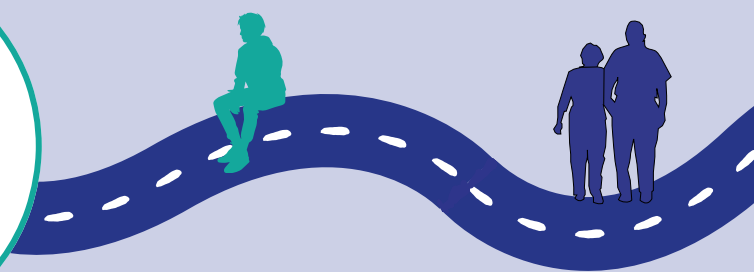

À LA RENCONTRE DES MULHOUSIENS POUR DES  
ACTIONS DE PRÉVENTION ET DE DÉPISTAGE

M ta Santé c'est :

- un  qui se **déplace** dans les quartiers de **Mulhouse**
- des **professionnels de santé** qui réalisent des entretiens **de prévention** et dépistages

M ta Santé c'est aussi :

- un **village prévention**
- des professionnels du **champ de la promotion de la santé**
- des **conseils** et des informations.

BIENVEILLANT  
ANONYME  
POUR TOUS  
SANS RENDEZ-VOUS  
GRATUIT



03 67 26 75 95

[www.mtasante.fr](http://www.mtasante.fr)

[contact@mtasante.fr](mailto:contact@mtasante.fr)



## C'EST QUOI LA PRÉVENTION SANTÉ ?



Pour diminuer le risque d'avoir un accident :

- **JE RESPECTE** le code de la route
- **JE M'APPLIQUE** dans ma conduite
- **J'ENTRETIENS** mon véhicule
- **JE ME PROTÈGE** en souscrivant une assurance



Pour diminuer le risque de tomber malade :

- **JE RESPECTE** les bonnes habitudes de vie
- **JE M'APPLIQUE** à suivre des conseils simples
- **J'ENTRETIENS** mon corps
- **JE ME PROTÈGE** en me dépistant et me vaccinant

## IL VAUT MIEUX PRÉVENIR QUE GUÉRIR !

La prévention c'est mettre en place des actions dans la vie de tous les jours pour réduire ou repérer tôt les risques de maladies ou des problèmes quand je suis en bonne santé...

## CE QU'ON ME PROPOSE DANS M TA SANTÉ

\* en fonction des jours et des partenaires disponibles dans le village

- |                |                         |               |
|----------------|-------------------------|---------------|
| ✓ tension      | ✓ poids                 | ✓ entretien   |
| ✓ glycémie     | ✓ taille                | ✓ écoute      |
| ✓ mammographie | ✓ capacité respiratoire | ✓ orientation |
| ✓ audition     | ✓ habitudes de vie      | ✓ conseils    |
| ✓ vue          | ✓ question sur ma santé | ✓ contacts    |
|                | ✓ discussion            | ✓ réponses    |

## CE QUE JE NE TROUVERAI PAS DANS M TA SANTÉ

- |                                   |                               |
|-----------------------------------|-------------------------------|
| ✗ consultation médicale           | ✗ prise de sang               |
| ✗ ordonnance pour des médicaments | ✗ échographies, radiographies |

## LA PARCOURS

1. Je me présente à l'accueil du camion
2. Je suis accueilli par un professionnel de santé
3. Nous réalisons ensemble mon entretien prévention. Il peut me donner des conseils
4. Je me rends au village prévention pour rencontrer d'autres professionnels. Ils m'apportent des informations complémentaires

## QUAND VENIR À M TA SANTÉ ?

# POUR TOUS SANS RV

### Mercredi de 13h à 19h

#### Village thématique : parents, enfants et jeunes jusqu'à 25 ans

Protection Maternelle Infantile - Maison sport santé - CSAPA - LE CAP (addictions) - Pôle APSA (Accompagnement Prévention Santé Alsace) - UFSBD (bucco-dentaire) - Aides (IST) - Sémaphore (Mission locale Information jeunesse Espace numérique) - Centre de santé sexuelle - CeGidd (Centre Gratuit d'Information, de Dépistage et de Diagnostic)

# DU MERCREDI

Opticiens mobiles - Insulib (diabète) - Amaëlles - Alsace cardio - Cicat 68 (centres d'information et de conseil sur les aides techniques) - France Rein - ICOPE68 - Centre d'examen en santé (CPAM)

### Jeudi de 9h à 17h

#### Village thématique : adultes de 25 à 99 ans

# AU VENDREDI

### Vendredi de 9h à 17h

#### Le village thématique femmes

Mammographies (RV dans votre centre social) - Atelier autopalpation) - Centre d'examen en santé (CPAM) - Solidarité femmes 68 - La Ligue - Centre de santé sexuelle - Mouvement du Nid